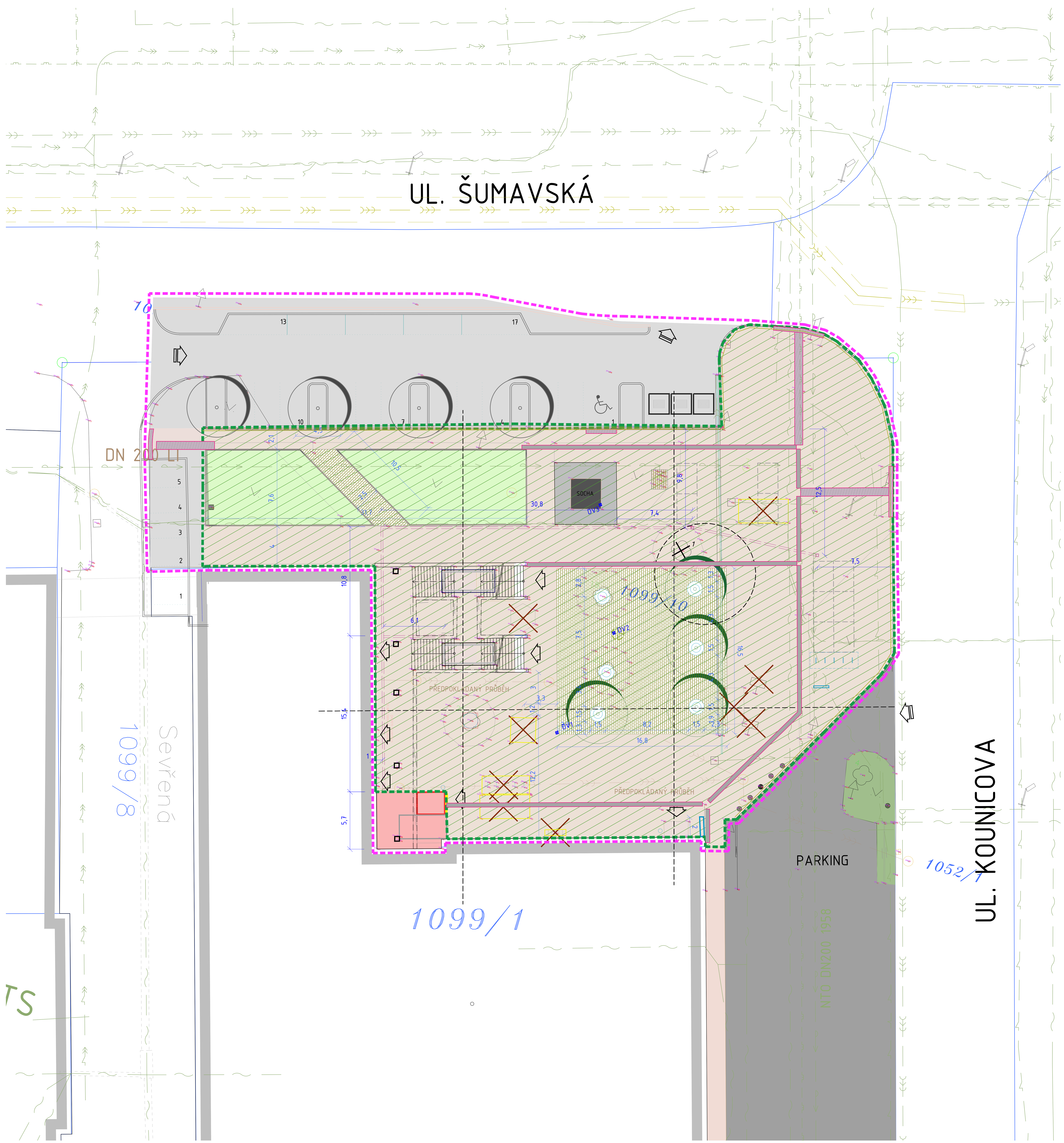

LEGENDA PLOCH

- OBJEKTY STÁVAJÍCÍ
- KOMUNIKACE – ASFALT STÁVAJÍCÍ
- CHODNÍK – ASFALT STÁVAJÍCÍ
- ZELEŇ – TRÁVNÍK STÁVAJÍCÍ
- ŘEŠENÉ ÚZEMÍ ETAPA 1
- ŘEŠENÉ ÚZEMÍ ETAPA 2
- ŘEŠENÉ ÚZEMÍ ETAPA 2 – V ETAPĚ 1 VYDLÁŽDĚNÍ PLOCHY
- CHODNÍK, POCHOZÍ PLOCHY NOVÝ – BETONOVÁ DLAŽBA
- CHODNÍK, POCHOZÍ PLOCHY NOVÝ – ZATRAVŇOVACÍ DLAŽBA
- ZELEŇ NOVÉ OSETÍ
- KOMUNIKACE POJÍZDNÁ NOVÁ – ŘEŠENO V ETAPĚ 2
- VODICÍ LINIE ŠEDÁ BETONOVÁ DLAŽBA
- VAROVNÝ PÁS + SIGNÁLNÍ PÁS BETONOVÁ DLAŽBA ČERNÁ ANTRACIT

LEGENDA ZNAČENÍ

- HRANICE ŘEŠENÉHO ÚZEMÍ HLAVNÍ
- HRANICE ETAPY 1
- HRANICE ETAPY 2
- HRANICE POZEMKŮ DLE KATASTRU NEMOVITOSTÍ
- 1098/8 PARCELNÍ ČÍSLA DLE KATASTRU NEMOVITOSTÍ
- GEODETICKÉ ZAMĚŘENÍ
- 241.34 VÝŠKOVÁ ABSOLUTNÍ HODNOTA TERÉNU
- VSTUP OBJEKT/ VJEZD_VÝJEZD PARKOVIŠTĚ
- LAMPA VEŘEJNÉHO OSVĚTLENÍ
- ZELEŇ STÁVAJÍCÍ
- ZELEŇ – STÁVAJÍCÍ KÁCENÁ BEZ NUTNOSTI POVOLENÍ KÁCENÍ
- ZELEŇ NOVÁ
- ZELEŇ NOVÁ – ŘEŠENO V ETAPĚ 2
- PLOCHA VYHRAZENÁ PRO DOČASNÉ STÁNKY NOVÉ
- STÁNKY RUŠENÉ

STÁVAJÍCÍ INŽENÝRSKÉ SÍTĚ

- PLYNOVOD – NÍZKOTLAKÝ
- KANALIZACE – DEŠŤOVÁ
- KANALIZACE – JEDNOTNÁ
- KANALIZACE – JEDNOTNÁ NOVĚ BUDOVANÁ
- VODOVOD – PITNÁ VODA
- SLABOPROUD – CETIN
- SILNOPROUD – VYSOKÉ NAPĚTÍ PODZEMNÍ
- VEŘEJNÉ OSVĚTLENÍ TSB

NOVÉ AREÁLOVÉ SÍTĚ

- SILNOPROUD – NÍZKÉ NAPĚTÍ

POZNÁMKY

- PRŮBĚH SÍTÍ JE POUZE SMĚRNÝ A PRO VEŠKERÉ ZEMNÍ A VÝKOPOVÉ PRÁCE JE NUTNO VYTYČIT SKUTEČNÝ PRŮBĚH A OZNÁMIT SPRÁVCŮM ZAČÁTEK STAVBY
- VÝKRES NEZAHRNUJE SKRYTÉ AREÁLOVÉ SÍTĚ V PROSTRANSTVÍ, KTERÉ NEJSOU VEDENY V EVIDENCI SPRÁVCŮ SÍTÍ
- ZAKRESLENÍ STÁVAJÍCÍCH INŽENÝRSKÝCH SÍTÍ VYCHÁZÍ Z PODKLADŮ SPRÁVCŮ JEDNOTLIVÝCH SÍTÍ PŘEDPOKLADU DODRŽENÍ PROSTOROVÉ NORMY ČSN 73 6005
- ZAKRESLENÁ KABELOVÁ VEDENÍ URČUJÍ TRASU KABELŮ, NIKOLI POČET KABELŮ
- ZA VYTYČENÍ, OCHRANU A ZAJIŠTĚNÍ FUNKČNOSTI NESE ZODPOVĚDNOST VYŠŠÍ DODAVATEL STAVBY, VEŠKERÉ PRÁCE V OCHRANNÝCH PÁSMECH INŽENÝRSKÝCH SÍTÍ ŘÍDÍ A KOORDINUJE VYŠŠÍ DODAVATEL STAVBY
- VEŠKERÉ VYČÍSLENÉ PLOCHY V LEGENDÁCH JSOU POUZE INFORMATIVNÍ A JE NUTNO JE PŘEKONTROLOVAT

0,000 = 241,400 m n. m. B.p.v.

generální projektant	Atelier 99 s.r.o., Purkyňova 71/99, 612 00 Brno	projektant části		pare číslo	
architekt	M2AU	vypracoval	Ing. arch. Sylva Kočnarová		
HIP	Ing. Marek Vrba	kreslil	Ing. arch. Sylva Kočnarová		
kontroloval	Ing. Martin Jeřábek	zodp. projektant	Ing. Marek Vrba		
stavebník	Invetiční odbor MMB, Kounicova 47a, Brno			dokument	A-21-1165
místo stavby	ul. Kounicova			datum	04/2022
				formát	8 ×A4
				stupeň	DPS
název stavby	VEŘEJNÉ PROSTRANSTVÍ KOUNICOVA / ŠUMAVSKÁ			revize	00
objekt	-				
část	C. SITUAČNÍ VÝKRESY			měřítko	1:200
název dokumentu	KOORDINAČNÍ VÝKRES			číslo přílohy	C.3